

PROGETTO DI MIGLIORAMENTO DI UNO SPAZIO/PIAZZA IN AMBITO STORICO DA SOTTOPORRE A D INTERVENTO UNITARIO

Prova scritta - nuovo ordinamento

Questi spazi determinati da crolli e/o demolizione sono inevitabilmente luoghi casuali di incontro e di scambio di comunità locali o per lo svolgimento di mercati ambulanti giornalieri o/e settimanale.

Il candidato dovrà proporre una generale ed unitaria proposta di riqualificazione dell'area attraverso i seguenti principali obiettivi:

- la riconfigurazione della formale della piazza e la valorizzazione degli elementi di identità urbana presenti;
- il ripensamento degli spazi riservati ai banchi del mercato settimanale ai fini di una maggiore qualificazione della scena urbana.

Il progetto dovrà provvedere

- alla riorganizzazione e sistemazione degli spazi aperti - la piazza
- l'eliminazione delle pensiline del mercato,
- la riprogettazione di spazi da destinare al mercato,
- elementi di arredo urbano

Nella **planimetria allegata** e nella relativa documentazione fotografica sono evidenziate le aree da sottoporre a progetto

Sono richiesti i seguenti elaborati:

- **planimetria generale** della piazza e del mercato, scala 1:200
- **pianta del mercato** *quota piazza* con il disegno delle pavimentazioni, gli elementi di arredo e le indicazioni dei materiali, scala 1:100
- **sezione/prospetto significativo dell'edificio del mercato** scala 1:50
- **relazione illustrativa**

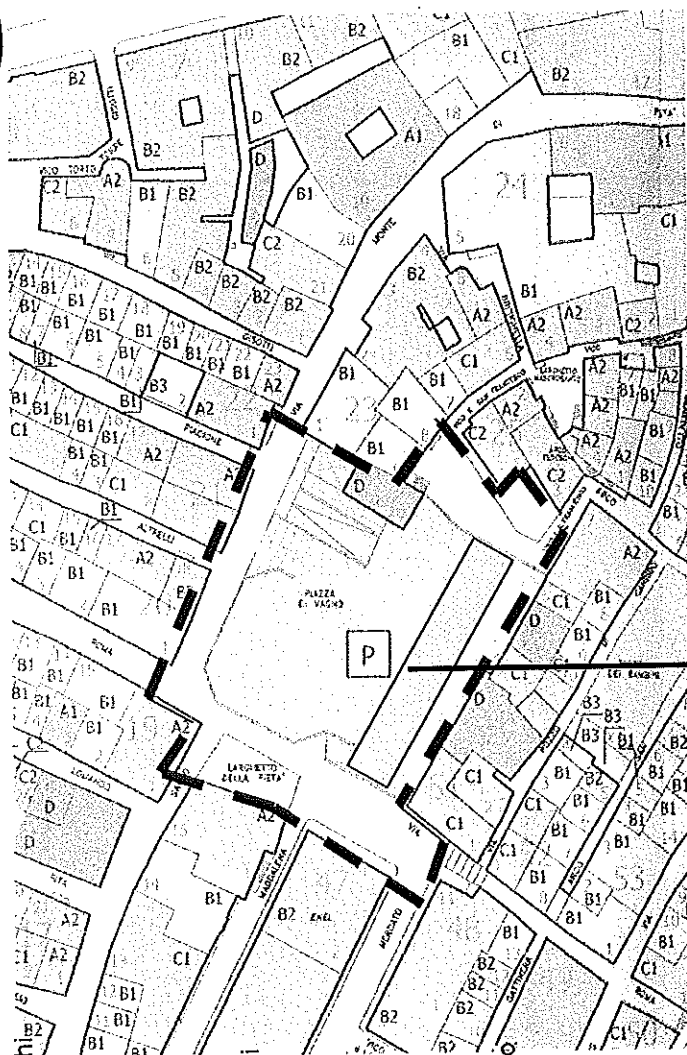

Planimetria scala 1:500

Struttura - mercato

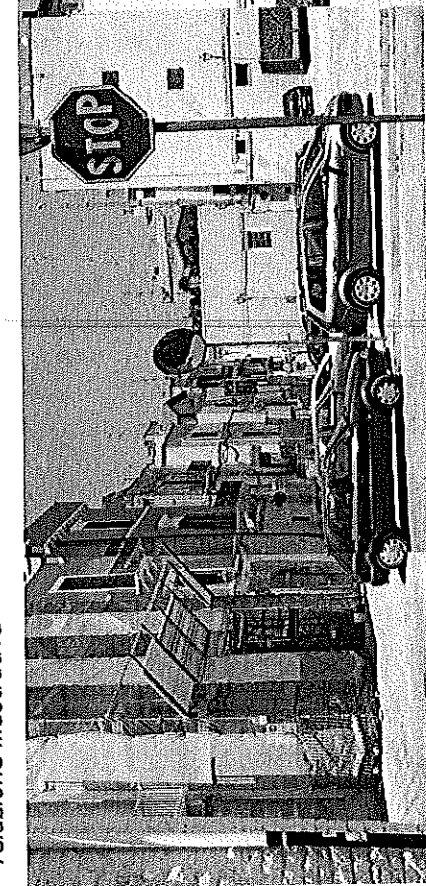

Delelli

Scari

Es

Forzi

ESAMI DI STATO DI ABILITAZIONE ALL'ESERCIZIO DELLA PROFESSIONE DI ARCHITETTO – SECONDA SESSIONE NOVEMBRE 2009
 Prova scritta e nuovo ordinamento - PROGETTO DI RESIDENZA UNIVERSITARIA PER STUDENTI FUORI SEDE

Indicazioni generali

L'area su cui dovrà realizzarsi tale struttura è di circa mq 1,600= per una edificabilità di mc 4,500.

La residenza dovrà ospitare circa 100 studenti o/e ricercatori universitari in camere singole e doppie dotate di bagno e arredi opportuni e servizi di piano.

I corpi di fabbrica non dovranno essere superare 2÷3 piani fuori terra. La residenza è collegamento ad struttura "universitaria" già realizzata e completa di tutti i servizi collettivi (mensa, cucine, biblioteca, aula magna, servizi amministrativi, centro sportivo, ecc.)

Esigenze e bisogni da soddisfare.

Gli alloggi da realizzare all'interno della nuova residenza dovranno assicurare un ottimale livello di comfort ambientale in funzione del tempo che lo studente trascorre nella propria stanza.

Pertanto l'alloggio, sia esso da uno o da due posti letto, dovrà essere dotato dei seguenti servizi essenziali:

- servizio igienico indipendente;
- illuminazione naturale ed artificiale nel pieno rispetto delle normative igienico-sanitarie previste per alloggi di civile abitazione;
- previsione, all'interno delle cellule abitative, sia da uno che da due posti letto,

di una piccola zona "studio";

- progettazione di massima degli arredi nelle cellule abitative che consenta agli studenti di disporre, sia pure in uno spazio limitato, di una zona notte e di una zona studio.

Per quanto riguarda i servizi comuni gli alloggi dovranno essere dotati di:

- Piccola zona polifunzionale da destinare all'attività ricreativa, associativa e culturale degli studenti all'interno della residenza;
- piccola zona dove collocare spazi per impianti di distribuzione automatica di bevande e snack;
- una lavanderia a gettoni centralizzata per consentire agli studenti il lavaggio e l'asciugatura degli indumenti;
- spazi da destinare, a depositi, a magazzini;
- una a portinerie ed a luoghi di controllo;
- abbattimento delle barriere architettoniche;

Si richiedono i seguenti elaborati:

- planimetria generale o/e planovolumetrico in scala 1:200;
- pianta, prospetto dei vari livelli della unità residenziale e del sistema aggregativi in scala 1:100

- pianta, prospetto e sezione dell'alloggio con arredi fissi e mobili in scala 1:50

- Relazione illustrativa

L. Kahn, First Unitarian Church and School, Rochester, NY
 1959-69

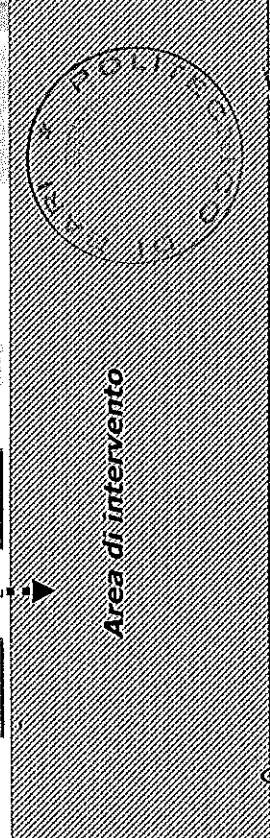
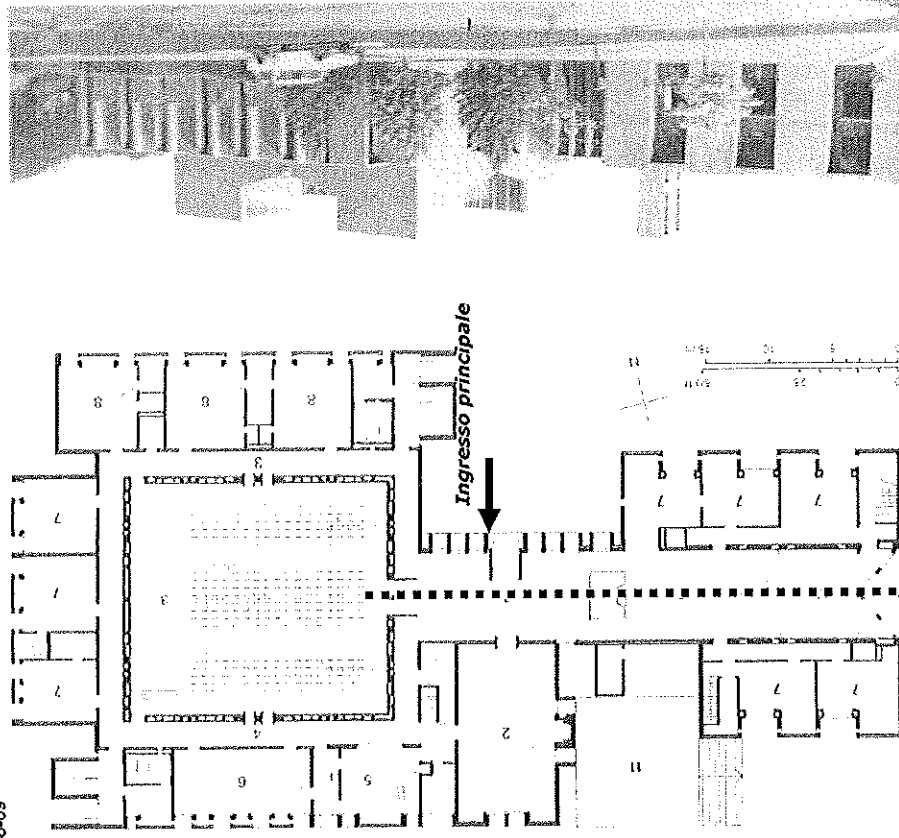

20 m

80 m

100

Handwritten notes and signatures: "Area di intervento", "80 m", "100", and a signature.

rapp. 1:400

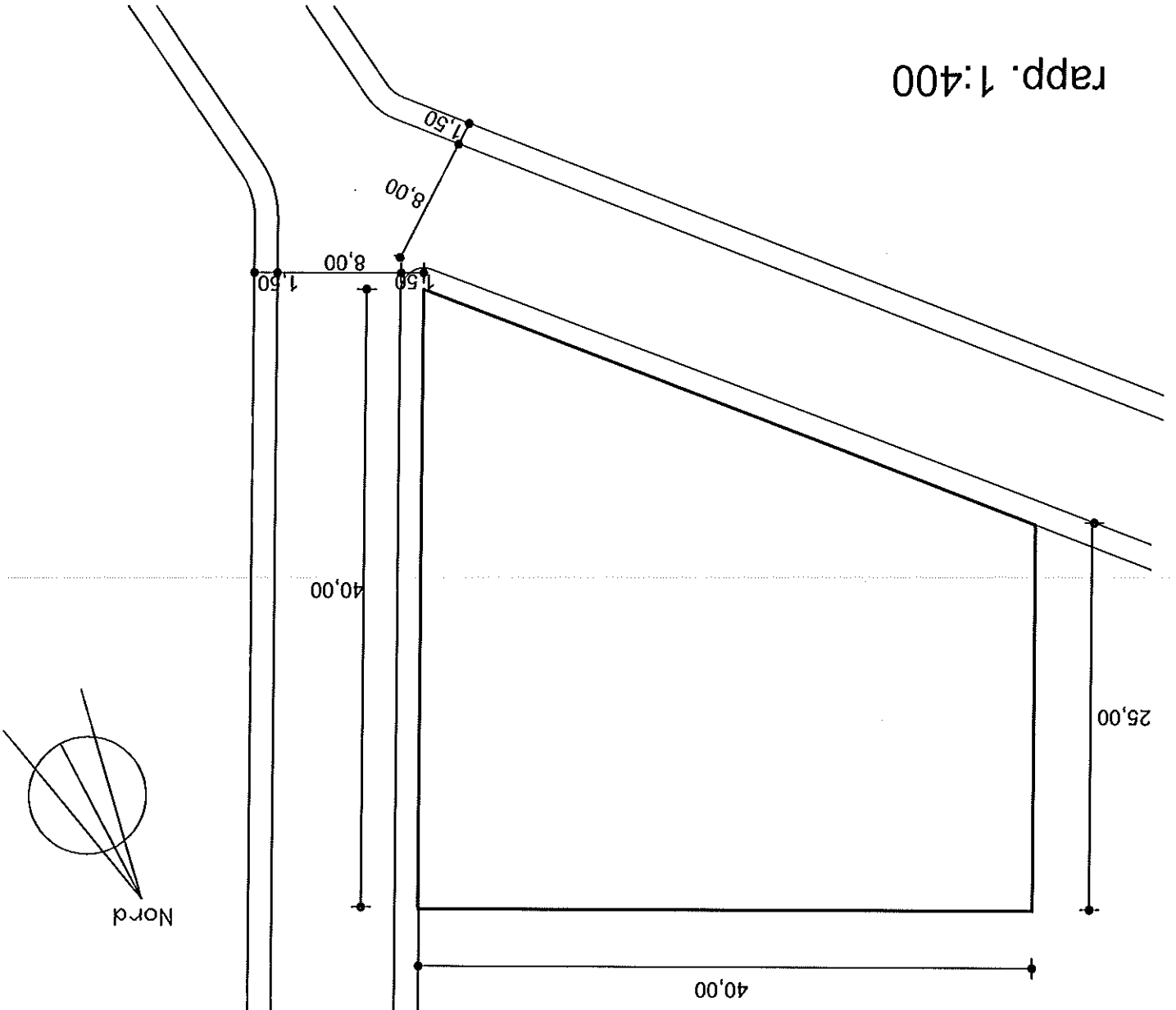

Sull'area all'interno del Campus, avente una superficie pari a 1300mq, e riportata nel grafico, progettare una chiesa la cui aula possa ospitare almeno 100 fedeli.
La struttura pur non avendo la funzione di parrocchia, dovrà avere un minimo spazio destinato a sacrestia con relativi servizi.
Si dovrà prevedere un'adeguata sistemazione delle aree esterne di pertinenza.
Si richiedono, nella scala 1:100, le piante, i due prospetti che il candidato ritiene più significativi, almeno una sezione significativa, una relazione illustrativa. Il candidato potrà produrre altri grafici che siano ritenuti utili ad illustrare più compiutamente l'idea progettuale.



Handwritten signatures and initials.